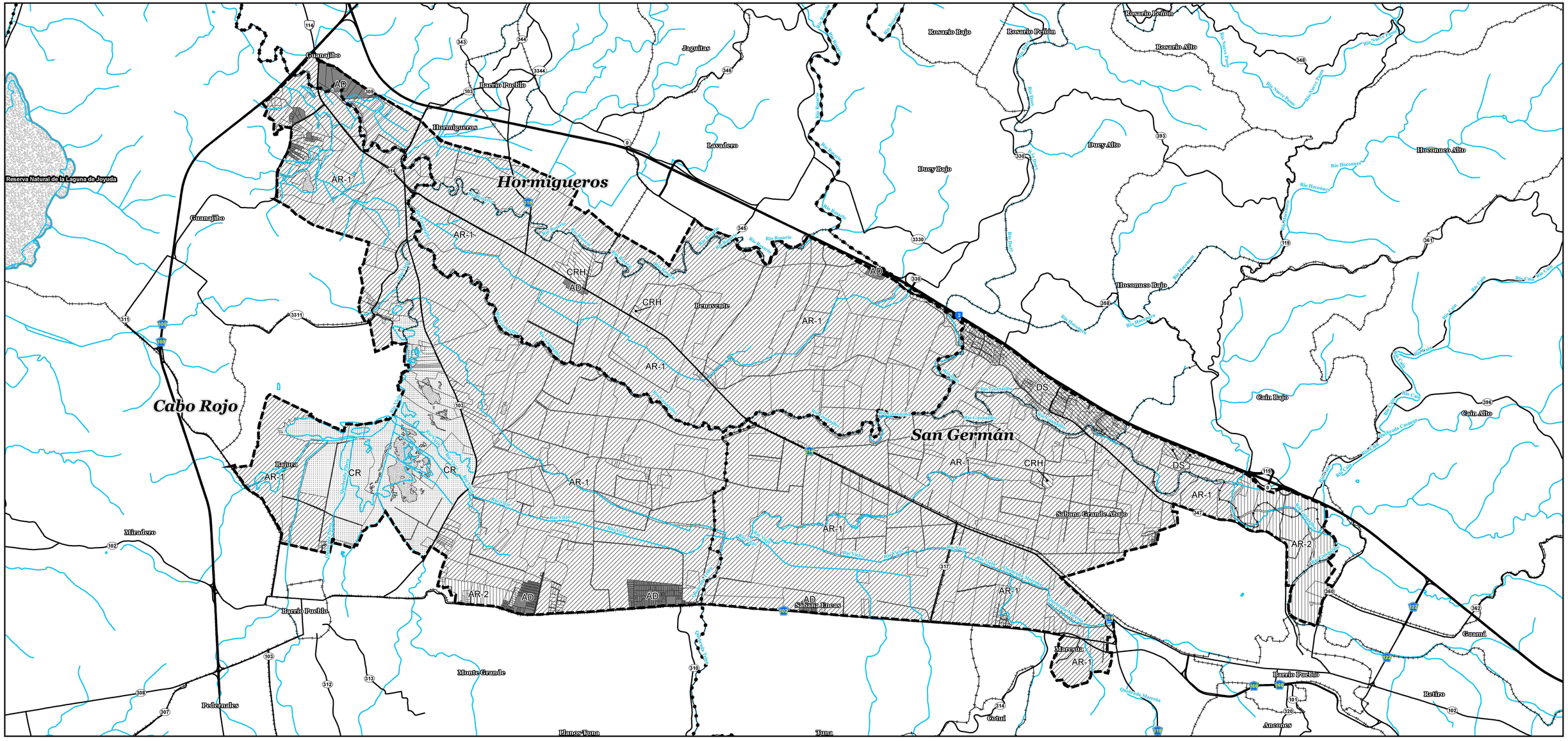

Estado Libre Asociado de Puerto Rico
Oficina del Gobernador
Junta de Planificación

Mapa de Delimitación y Zonificación Especial para la Reserva Agrícola del Valle de Guanajibo

ADOPCIÓN

MAPA DE DELIMITACIÓN Y ZONIFICACIÓN ESPECIAL PARA LA RESERVA AGRÍCOLA DEL VALLE DE GUANAJIBO ADOPTADO POR LA JUNTA DE PLANIFICACIÓN DE PUERTO RICO EL 21 DE FEBRERO DE 2014, A TENOR CON LAS DISPOSICIONES DE LAS LEYES NÚMERO 75 DE 24 DE JUNIO DE 1975 Y NÚMERO 184 DE 17 DE AGOSTO DE 2002, SEGÚN ENMENDADAS.

EL MAPA PARA LA RESERVA AGRÍCOLA DEL VALLE DE GUANAJIBO CORRESPONDE A LOS ACUERDOS ADOPTADOS POR LA LA JUNTA DE PLANIFICACIÓN MEDIANTE LA RESOLUCIÓN JP-RA-56 EN SU REUNIÓN DEL 21 DE FEBRERO DE 2014.

(SE INHIBE)
LUIS GARCÍA PELATTI
PRESIDENTE

PEDRO M. CARDONA ROIG
VICEPRESIDENTE

NORMA I. PEÑA RIVERA
MIEMBRO ASOCIADO

JUAN CARLOS SANTIAGO COLÓN
MIEMBRO ASOCIADO

SYLVIA RIVERA DÍAZ
MIEMBRO ALTERNO

CERTIFICADO POR:
MYRNA MARTÍNEZ HERNÁNDEZ
SECRETARIA INTERINA

19 JUN 2014
VIGENCIA

Leyenda:

- Delimitación de la Reserva
- Red Primaria
- Límite de Municipios
- Límite de Barrios
- Hidrografía

DISTRITOS DE ZONIFICACION ESPECIAL

- AR-1 AGRICOLA EN RESERVA UNO
- AR-2 AGRÍCOLA EN RESERVA DOS
- AD AREA DESARROLLADA
- CR CONSERVACIÓN DE RECURSOS
- CRH CONSERVACIÓN DE RECURSOS HISTÓRICOS
- DS DESARROLLO SELECTIVO
- AGUA
- VIAL

1:20,000

0 275 550 1,100 1,650 2,200 Metros

MAPA ÍNDICE