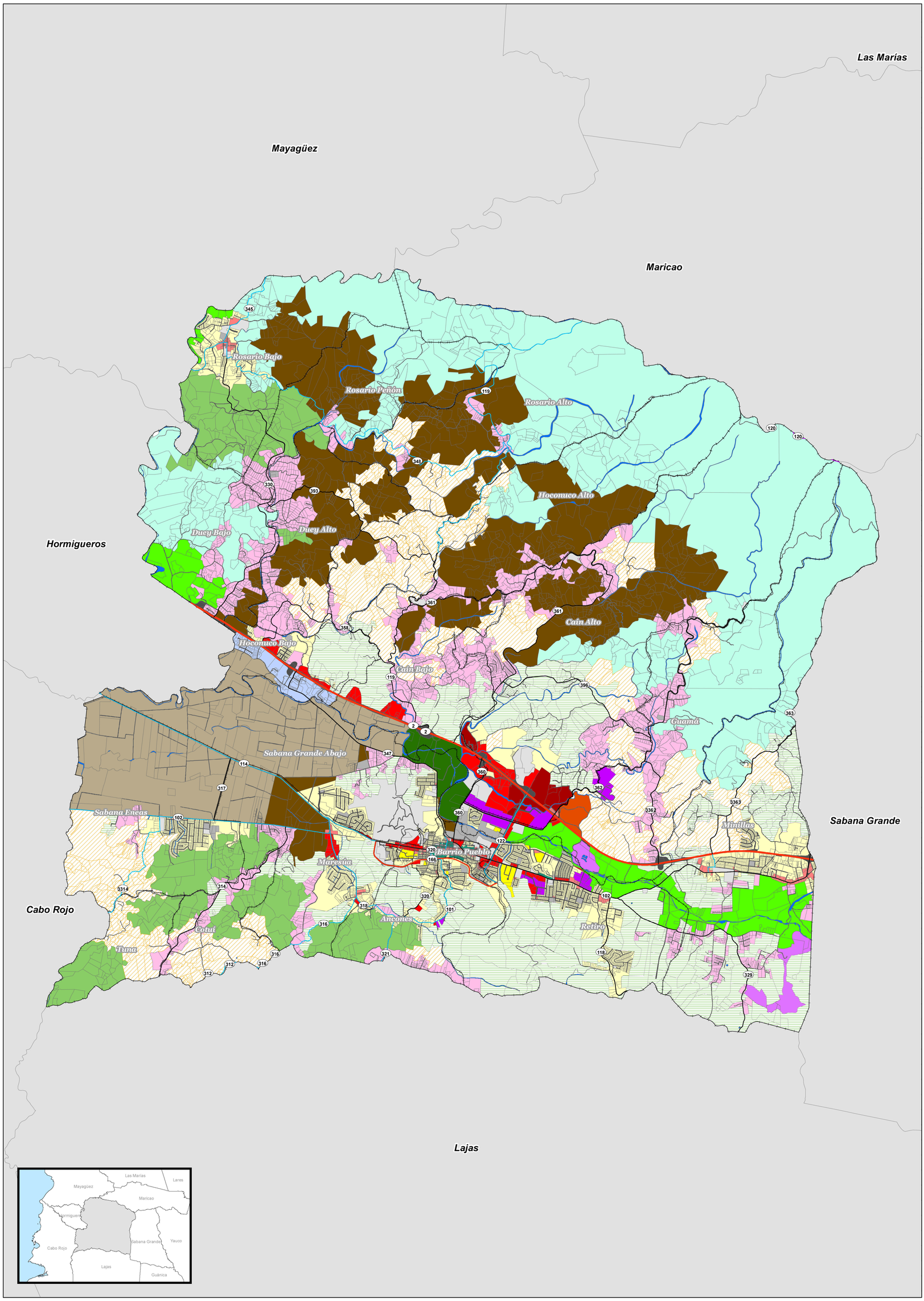





1 pulgada = 762 metros

0 0.35 0.7 1.4 2.1 2.8 Miles

GOBIERNO DE PUERTO RICO
OFICINA DEL GOBERNADOR
JUNTA DE PLANIFICACIÓN
Documentos Adoptados en Reunión de Junta
Fecha Reunión Junta 29 NOV 2012
Firma

# Mapa de Calificación

## Municipio de San Germán

Resolución: JP-PT 56-2 Fecha de Vigencia: 29-Nov-2012

### Distritos de Calificación

A-G, A-P, AD, AR-1, AR-2, B-Q, C-C, C-I, C-L, CR, CR-C, DS, DT-G, DT-P, I-L, I-P, R-A, R-G, R-I, RC-M, UR

### Leyenda

Caminos Municipales
Carreteras Primarias
Carreteras Secundarias
Carreteras Terciarias
Ruta Panorámica
Límite de Barrios
Límites Municipales
Municipio de San Germán
Hidrografía
Vial

### Distritos de Calificación

| | | | | | |
|---|---|---|---|---|---|
| A-G | Agrícola General | C-I | Comericial Intermedio | I-L | Industrial Liviano |
| A-P | Agrícola Productivo | C-L | Comercial Liviano | I-P | Industrial Pesado |
| AD | Área Desarrollada | CR | Conservación de Recursos | R-A | Residencial de Alta Densidad |
| AR-1 | Agrícola en Reserva Uno | CR-C | Conservación de Recursos de Cuenca | R-G | Rural General |
| AR-2 | Agrícola en Reserva Dos | DS | Desarrollo Selectivo | R-I | Residencial Intermedio |
| B-Q | Bosques | DT-G | Dotacional General | RC-M | Residencial Comercial Mixto |
| C-C | Centro Comercial | DT-P | Dotacional Parque | UR | Urbanizable |

VISIÓN COMUNIDAD
Gobierno de Puerto Rico
Oficina del Gobernador
Junta de Planificación