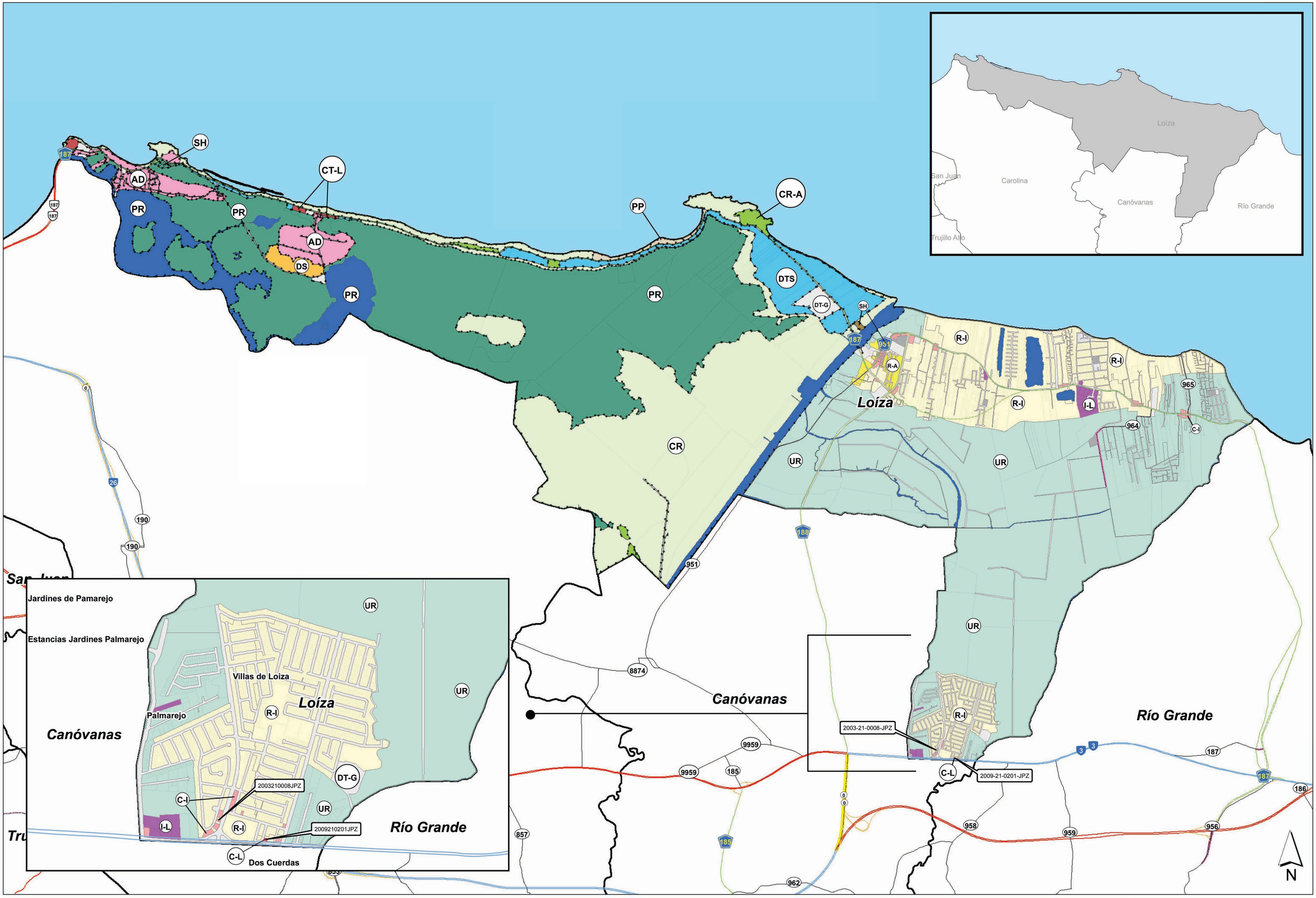

Gobierno de Puerto Rico
Oficina del Gobernador
Junta de Planificación

DISTRITOS DE CALIFICACIÓN

AD: Area Desarrollada
AP: Agrícola Productivo
AR-1: Agrícola en Reserva Uso Agrícola
AR-2: Agrícola en Reserva Dos Agrícola
B-C: Centro Comercial
C-G: Comercial Generalizado
C-L: Comercial Liviano
DE: Conservación de Recursos
CR-A: Conservación de Recursos Activos
CR-C: Conservación de Cuencas
CT-L: Comercial Turístico Liviano
CT-P: Comercial Turístico Pesado
DT-G: Dotacional General
DT-P: Dotacional Pesado
DTS: Desarrollo Turístico Selectivo
I-L: Industrial Liviano
I-P: Industrial Pesado
M: Minería
PP: Playas Públicas
R-A: Residencial de Recursos Activos
R-AI: Residencial de Alta Densidad Residencial Turístico
R-CE: Recreación Comercial Externa
R-G: Rural General
R-I: Residencial Intermedio
RT-A: Residencial Turístico de Alta Densidad
RT-I: Residencial Turístico Intermedio
R-2H: Residencial Zona Histórica
R-M: Residencial Mixto
UR: Terrenos Urbanizables
ZE: Zona Especial

Sitio y Zona Histórica
Plan de Manejo para el Área de Planificación Especial de Pinones

AD	C-I	CR	CT-L	DS	DT-G	DT-P	DTS	I-L	PR
Agua	C-L	CR-A	DE	DT-P	DTS	I-L	PP	R-A	R-I
								SH	UR

Mapa de Calificación

Municipio de Loíza

Resolución: GC-21-01 Fecha de Vigencia: 07 MAY 2012

GOBIERNO DE PUERTO RICO
OFICINA DEL GOBERNADOR
JUNTA DE PLANIFICACIÓN
Documentos Adoptados en Reunión de Junta

Fecha Reunión Junta: 31 JUL 2012
Firma: