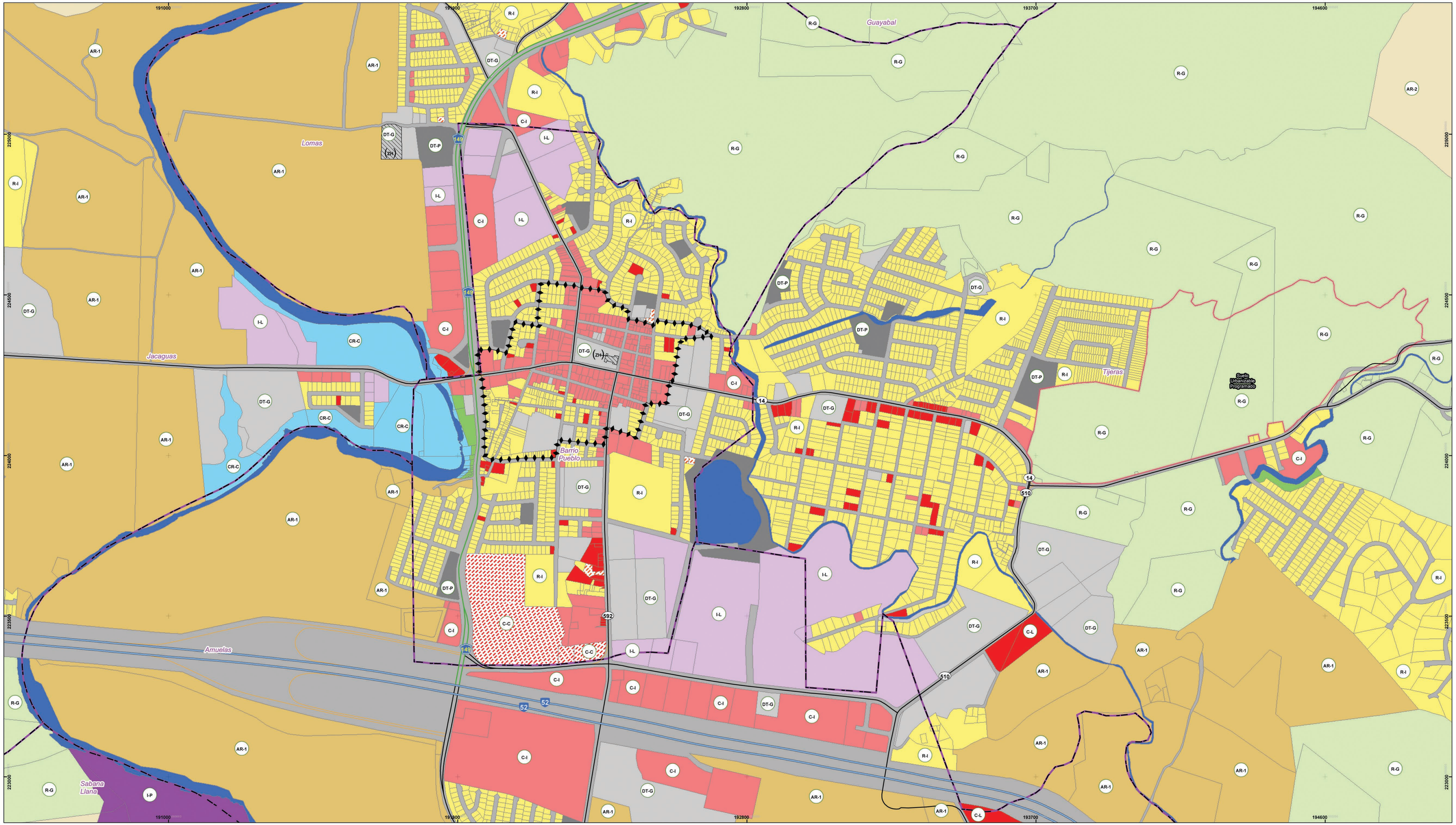

Fuente: JP

LRH 3/10/2016 SPCS & VI NAD 83

Mapa de Calificación
Plan Territorial
Área Urbana
Municipio de Juana Díaz

Resolución: JP-PT-64-5

Vigencia: 18 MAY 2016

ESTADO LIBRE ASOCIADO DE PUERTO RICO
OFICINA DEL GOBERNADOR
JUNTA DE PLANIFICACIÓN
Documentos Adoptados en Reunión de Junta
Fecha Reunión Junta: 18 MAR 2016
Firma

DISTRITOS DE CALIFICACIÓN

- AR-1: Agrícola en Reserva Uno
- AR-2: Agrícola en Reserva Dos
- C-C: Centro Comercial
- C-I: Comercial Intermedio
- C-L: Comercial Liviano
- CR: Conservación de Recursos
- CR-C: Conservación de Recursos Cuencas
- DT-G: Dotacional General
- DT-P: Dotacional Parque
- I-L: Industrial Liviano
- I-P: Industrial Pesado
- R-G: Rural General
- R-I: Residencial Intermedio
- RC-M: Residencial Comercial Mixto
- A: Agua
- V: Vial

AR-1, AR-2, C-C, C-I, C-L, CR, CR-C, DT-G, DT-P, I-L, I-P, R-G, R-I, RC-M

Elemento Geográfico: VIAL, AGUA

DISTRITOS SOBREPUESTOS

- ZH: Zona Histórica
- ZR: Zona Riesgo
- ZT: Zona Turística
- APE-RC: Área de Planificación Especial del Carso
- APE-RC-ZA: Área de Planificación Especial del Carso-Zona de Amortiguamiento

Sobrepuesto: ZH, ZR, ZT, APE-RC, APE-RC-ZA

Suelo Urbanizable Programado
Plan de Área del Centro Urbano
Límite de Barrio
Límite Municipal
Autopista
Red Primaria
Red Primaria Urbana
Red Secundaria
Red Terciaria
Intermodal
Conector
Red Propuesta
Rampa
Camino Municipal Rotulado

N

1:5,000

180 90 0 180 Metros

0.2 0.1 0 0.2 Kilómetros

Junta de Planificación
Oficina del Gobernador
Estado Libre Asociado de Puerto Rico

Estado Libre Asociado de Puerto Rico
Junta de Planificación