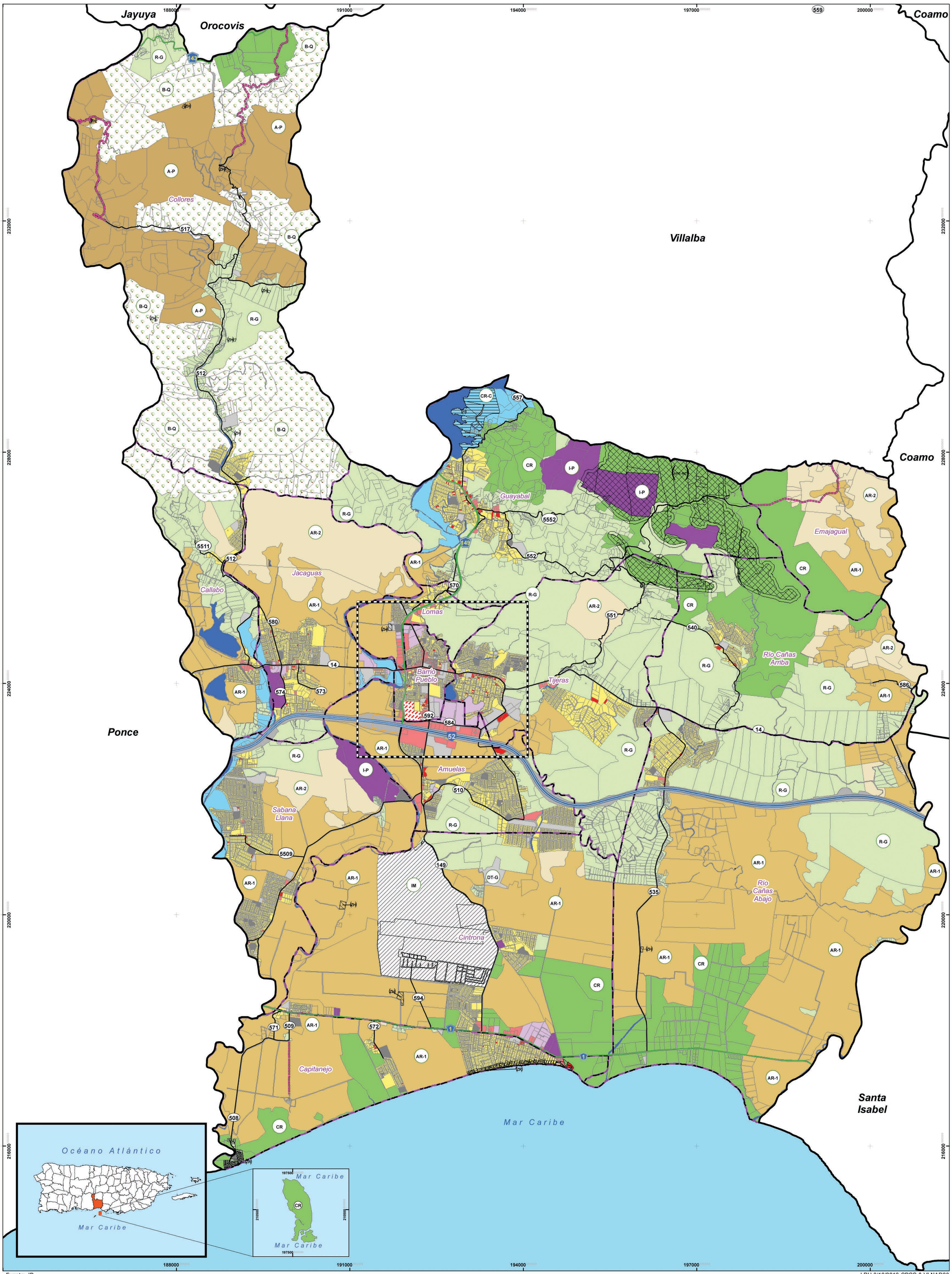

Fuente: JP

LRH 3/10/2016 SPCS & VI NAD83

Mapa de Calificación

Plan Territorial
Municipio Juana Díaz

Resolución: JP-PT-64-5

Vigencia: 18 MAY 2016

ESTADO LIBRE ASOCIADO DE PUERTO RICO
OFICINA DEL GOBERNADOR
JUNTA DE PLANIFICACIÓN
Documentos Adoptados en Reunión de Junta
Fecha Reunión Junta 18 MAR 2016
Firma

DISTRITOS DE CALIFICACIÓN

- A-P: Agrícola Productivo
- AR-1: Agrícola en Reserva Uno
- AR-2: Agrícola en Reserva Dos
- B-Q: Bosque
- C-C: Centro Comercial
- C-I: Comercial Intermedio
- C-L: Comercial Liviano
- CR: Conservación de Recursos
- CR-C: Conservación de Cuencas
- DT-G: Dotacional General
- DT-P: Dotacional Parque
- I-L: Industrial Liviano
- I-P: Industrial Pesado
- IM: Instalación Militar
- R-G: Rural General
- R-I: Residencial Intermedio
- RC-M: Residencial Comercial Mixto
- A: Agua
- V: Vial

DISTRITOS SOBREPUESTOS

- ZA: Zona Arqueológica
- ZH: Zona Histórica
- ZR: Zona Riesgo
- ZT: Zona Turística
- APE-RC: Área de Planificación Especial del Carso
- APE-RC-ZA: Área de Planificación Especial del Carso-Zona de Amortiguamiento

A-P, AR-1, AR-2, B-Q, C-C, C-I, C-L, CR, CR-C, DT-G, DT-P, I-L, I-P, IM, R-G, R-I, RC-M, VIAL, AGUA, Límite Municipal, Límite de Barrio

Distritos Sobrepuestos: ZH, ZR, ZT, APE-RC, APE-RC-ZA

Autopista, Red Primaria, Red Primaria Urbana, Red Secundaria, Red Terciaria, Intermodal, Conector, Red Propuesta, Rampa, Camino Municipal Rotulado

N

1:28,000

25 12.5 0 25 50
Kilómetros

Junta de Planificación
Oficina del Gobernador
Estado Libre Asociado de Puerto Rico

Estado Libre Asociado de Puerto Rico
Junta de Planificación