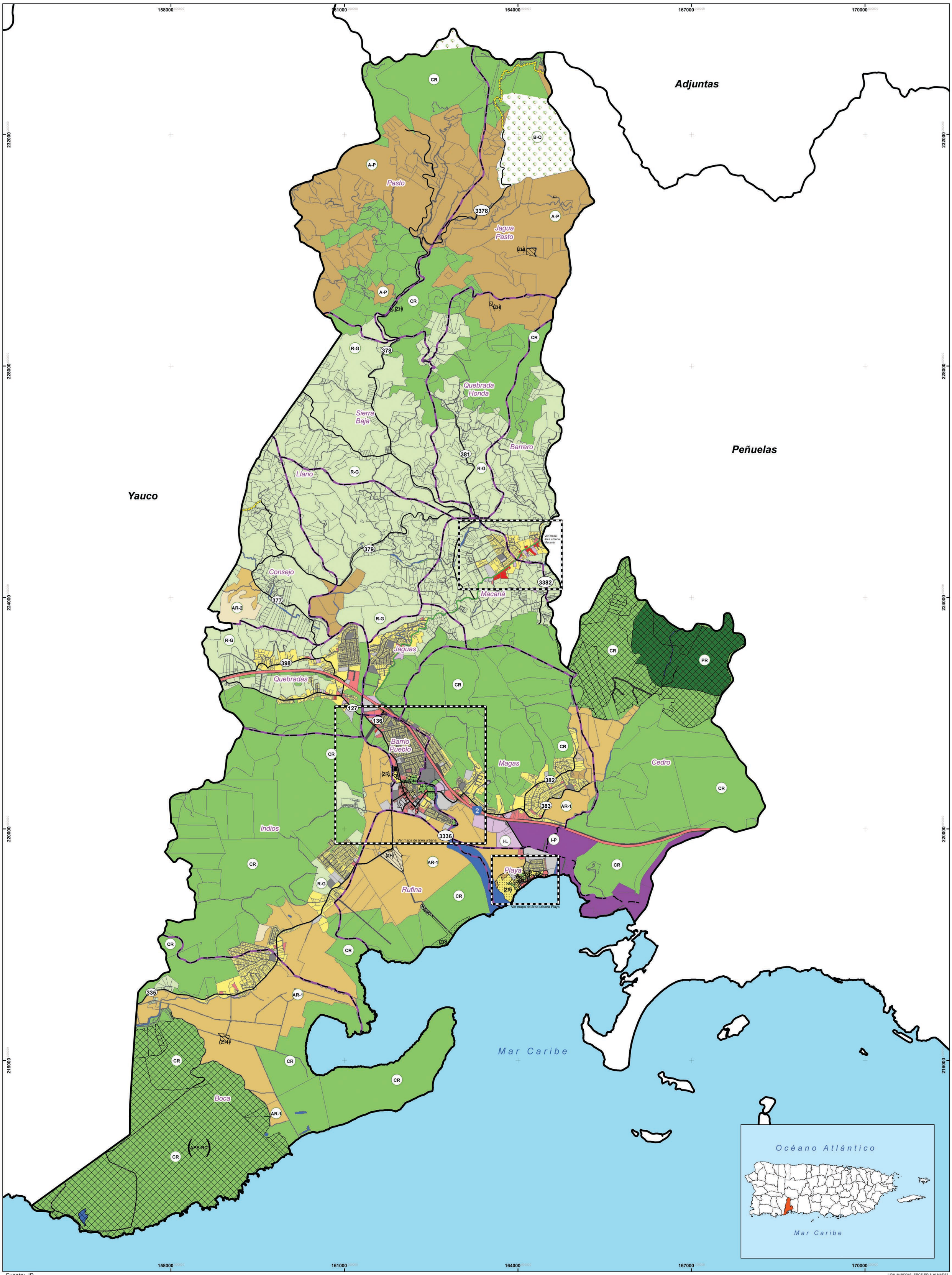

Fuente: JP

LRH 4/18/2016 SPCS PR & VI NAD83

Mapa de Calificación

Plan Territorial
Municipio Guayanilla

Estado Libre Asociado de Puerto Rico
Oficina del Gobernador
Junta de Planificación

Documento Adoptado en Reunión de Junta

Luis García Pelatti
Presidente

15 APR 2016
Fecha

Distrito de Calificación

- A-G: Agrícola General
- A-P: Agrícola Productivo
- AR-1: Agrícola en Reserva Uno
- AR-2: Agrícola en Reserva Dos
- B-Q: Bosque
- C-I: Comercial Intermedio
- C-L: Comercial Liviano
- CR: Conservación de Recursos
- DT-G: Dotacional General
- DT-P: Dotacional Parque
- I-L: Industrial Liviano
- I-P: Industrial Pesado
- PR: Preservación de Recursos
- R-G: Rural General
- R-I: Residencial Intermedio
- RC-M: Residencial Comercial Mixto

Elemento Geográfico

- Sistema Vial
- Cuerpo de Agua

Distrito Sobrepuesto

- APE-RC: Área de Planificación Especial - Restringida del Carso
- ZH: Zona Histórica
- ZR: Zona de Riesgo
- Límite Municipal
- Límite de Barrio

- Autopista
- Red Primaria
- Red Primaria Urbana
- Red Secundaria
- Red Terciaria
- Intermodal
- Conector
- Red Propuesta
- Rampa
- Camino Municipal Rotulado

N

1:28,000

20 10 0 20 40
Km

CERTIFICACIÓN

ADOPTADO POR LA JUNTA DE PLANIFICACIÓN DE PUERTO RICO CONFORME A LA RESOLUCIÓN JP-PT-61-1

EL 15 DE ABRIL DE 2016

MYRNA MARTÍNEZ HERNÁNDEZ
SECRETARIA INTERINA

18 MAY 2016
VIGENCIA