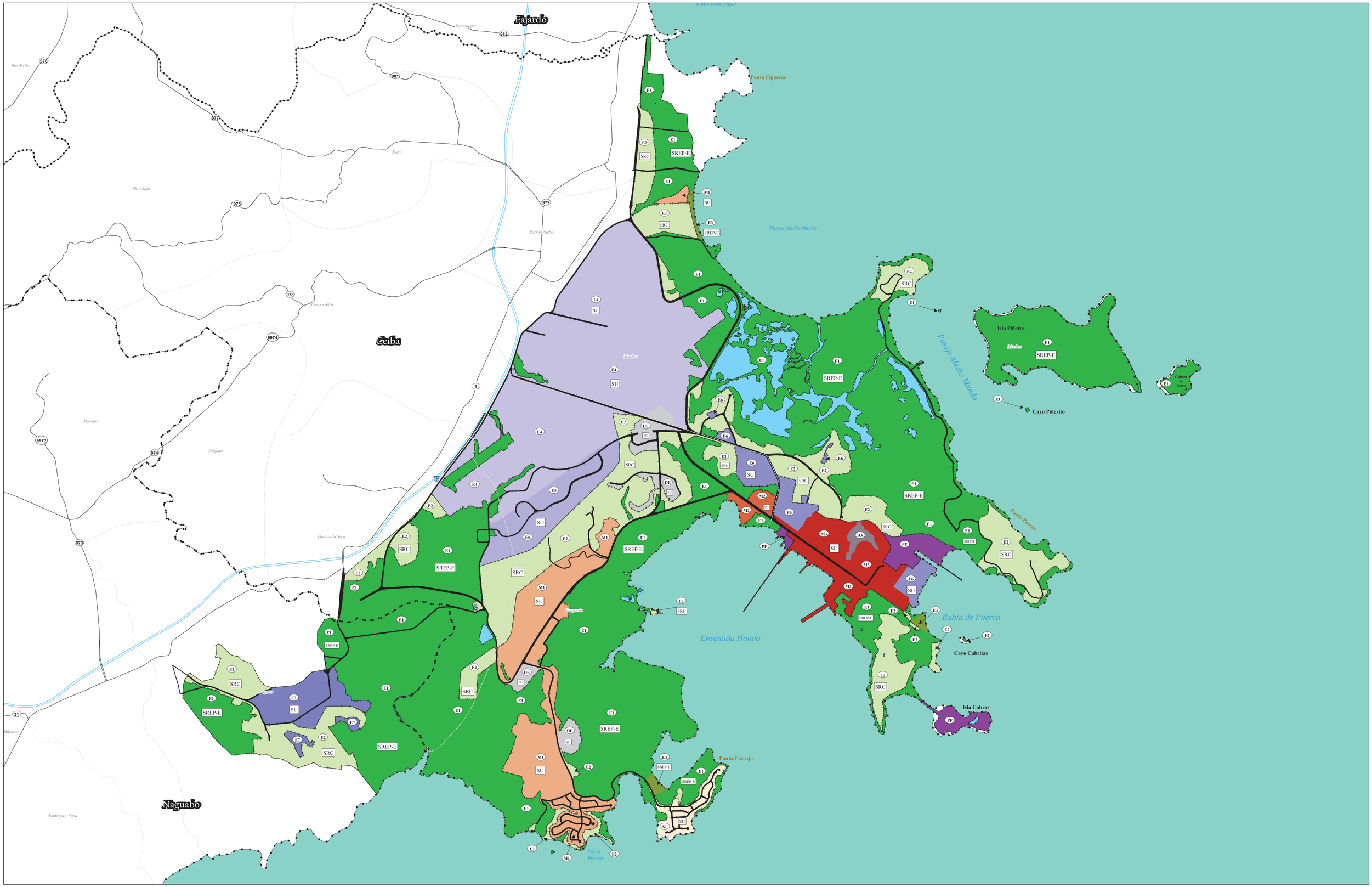

Estado Libre Asociado de
P U E R T O R I C O
Junta de Planificación

Mapa del Reglamento de Ordenación de los Terrenos y la Forma Urbana de la Antigua Base Naval de Roosevelt Roads

Municipios de Ceiba y Naguabo

ADOPCIÓN

Mapa del Reglamento de Ordenación de los Terrenos y la Forma Urbana de la Antigua Base Naval de Roosevelt Roads adoptado por la Junta de Planificación de Puerto Rico el 18 de julio de 2014, a tenor con las disposiciones de las Leyes Núm. 75 de 24 de junio de 1975, Núm. 170 del 12 de agosto de 1988, Núm. 508 de 29 de septiembre de 2004, según enmendadas.

Este Mapa corresponde al acuerdo adoptado por la Junta de Planificación mediante la Resolución Núm. JP-2011-PMRR-53-52 en su reunión del 18 de julio de 2014.

Luis García Pelatti
Presidente

Pedro M. Cardona Roig
Vicepresidente

Juan C. Santiago Colón
Miembro Asociado

Norma I. Peña Rivera
Miembro Asociado

Sylvia Rivera Díaz
Miembro Alterno

CERTIFICADO POR: Myrna Martínez Hernández
Secretaria Interina

23 JUL 2014
Fecha Adopción

APROBACIÓN

A tenor con lo dispuesto en las Leyes Núm. 75 de 24 de junio de 1975, Núm. 170 del 12 de agosto de 1988, y 508 de 29 de septiembre de 2004 según enmendadas por la presente, APRUEBO hoy 28 de Agosto de 2014 el Mapa del Reglamento de Ordenación de los Terrenos y la Forma Urbana de la Antigua Base Naval de Roosevelt Roads.

Alejandro García Padilla
Gobernador

David E. Bernier Rivera
Secretario de Estado

Boletín Administrativo Núm. OE-2014-038
Promulgado el 2 de Septiembre de 2014

03 OCT 2014
Fecha Vigencia

Localización de la Antigua Base Naval de Roosevelt Roads:

1:18,000

0 0.175 0.35 0.7 1.05 1.4 Millas

Leyenda:

- Límite Municipal
- Límite Barrios
- Red Primaria
- Red Primaria Urbana
- Red Secundaria
- Red Terciaria
- Hidrologia
- Red Vial

Límite de Clasificación de Suelos

- PF (Propiedad Federal)
- SRC (Suelo Rústico Común)
- SREP-E (Suelo Rústico Especialmente Protegido- Ecológico)
- SU (Suelo Urbano)

Calificación

Distritos de Protección

- E1 - Distrito Especial de Conservación
- E2 - Distrito Especial Rural
- E3 - Distrito Especial de Playa

Distritos de Desarrollo

- S1-Suburbano
- M1-Urbano General
- M2-Urbano Central
- M3-Frente Marítimo

Distritos Especiales

- E4 - Distrito Especial Aeropuerto
- E5 - Distrito Especial de Investigación y Desarrollo
- E6 - Distrito Especial Industrial Pesado Limitado
- E7 - Distrito Especial Turístico

Distritos Dotacionales

- DA-Dotacional Asistencial
- DE-Dotacional Educativo

Propiedad Federal

- PF-Propiedad Federal