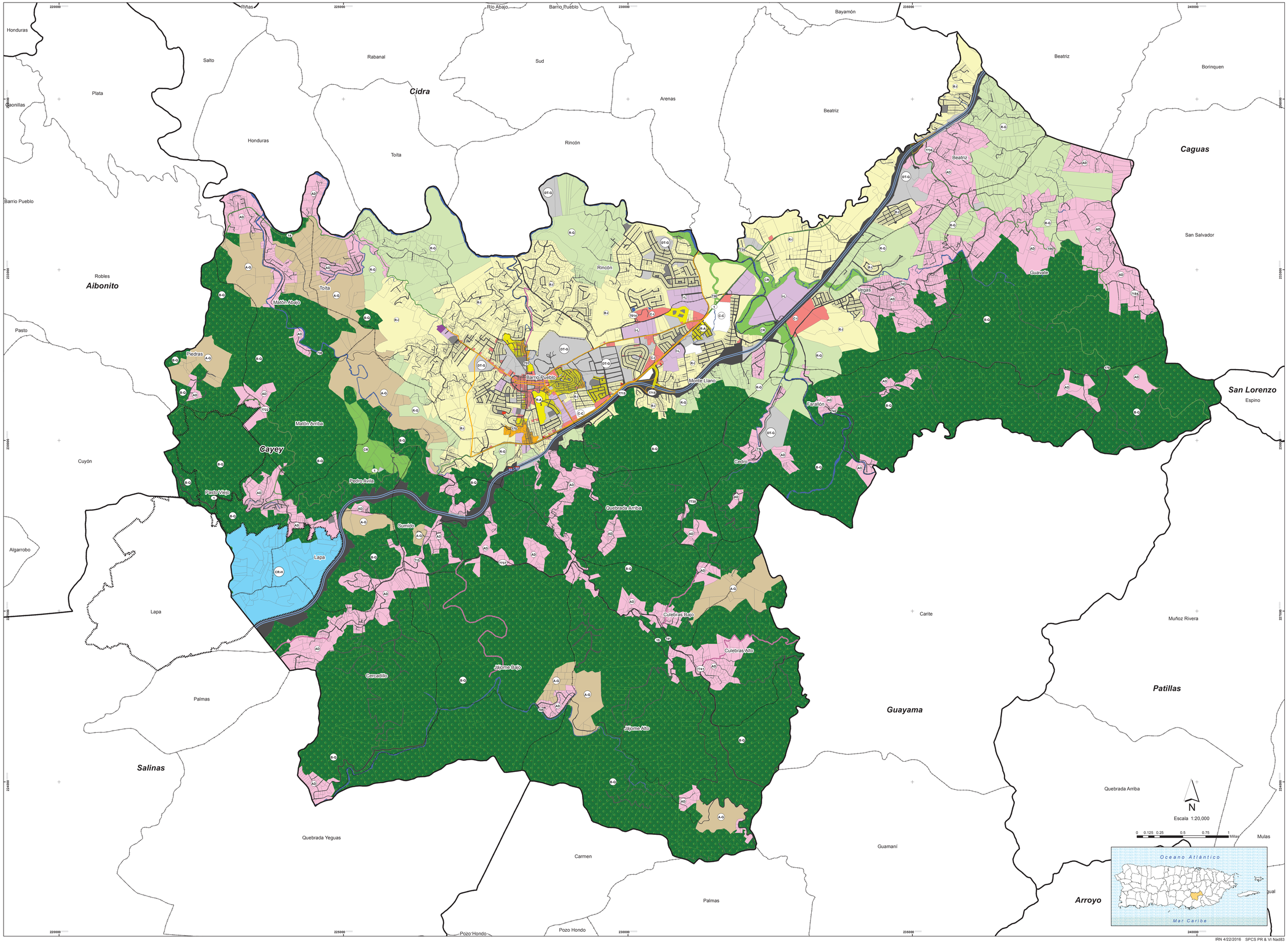

IRN 4/22/2016 SPCS PR & VI Nad83

Estado Libre Asociado de Puerto Rico
Oficina del Gobernador
Junta de Planificación
Documento Adoptado en Reunión de Junta

Luis Gerardo Pelatti
Presidente

APR 15 2016
Fecha

Mapa de Calificación

Municipio de Cayey

Resolución: PU-002-2001-R(6A) **Fecha de Vigencia:** JUN 08 2016

DISTRITOS DE CALIFICACIÓN

A-G:	Agrícola General	**DT-P:**	Dotacional Parque
AD:	Área Desarrollada	**I-L:**	Industrial Liviano
B-Q:	Bosque	**I-P:**	Industrial Pesado
C-I:	Comercial Intermedio	**M:**	A Mejorarse
C-L:	Comercial Liviano	**R-A:**	Residencial de Alta Densidad
CR:	Conservación de Recursos	**R-G:**	Rural General
CR-H:	Conservación de Recursos Históricos	**R-I:**	Residencial Intermedio
DT-G:	Dotacional General	**RC-M:**	Residencial Comercial Mixto

Calificación

A-G, C-L, DT-P, R-A, AD, CR, I-L, R-G, B-Q, CR-H, I-P, R-I, C-I, DT-G, M, RC-M

Elemento Geográfico

Cuerpo de Agua
Sistema Vial
Límite Reserva Natural Planadas-Yeyesa
Zona de Interés Turístico
Límite Municipio
Límite Barrio

CERTIFICACIÓN

ADOPTADO POR LA JUNTA DE PLANIFICACIÓN DE PUERTO RICO CONFORME A LA RESOLUCIÓN PU-002-2001-R(6A) EL 15 DE Abril DE 2016.

Myrna Martínez Hernández
MYRNA MARTÍNEZ HERNÁNDEZ
SECRETARIA INTERINA

JUN 08 2016
VIGENCIA