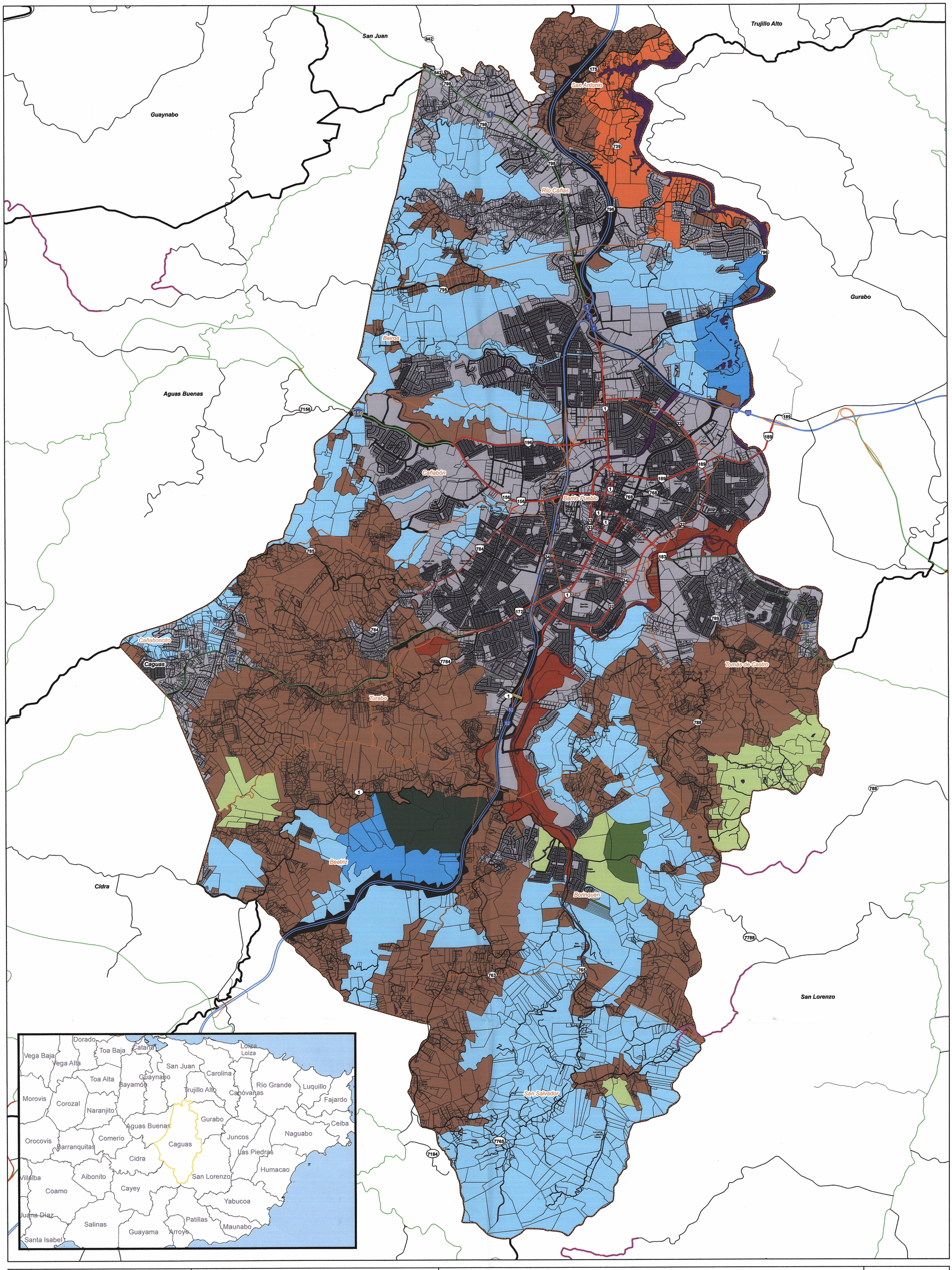

ESTADO LIBRE ASOCIADO DE PUERTO RICO
OFICINA DEL GOBERNADOR
JUNTA DE PLANIFICACIÓN
Documentos Adoptados en Reunión de Junta
Fecha Reunión Junta: OCT 19 2015
Firma

Mapa de Clasificación

Municipio de Caguas

Resolución: JP-PT-46-14 **Fecha de Vigencia:** 8 DEC 2015

- Suelo Urbano
- Suelo Rústico Común
- Suelo Rústico Especialmente Protegido
- Suelo Rústico Especialmente Protegido - Agrícola
- Suelo Rústico Especialmente Protegido - Agrícola Ecológico
- Suelo Rústico Especialmente Protegido - Agrícola Hídrico
- Suelo Rústico Especialmente Protegido - Ecológico
- Suelo Rústico Especialmente Protegido - Ecológico Hídrico
- Suelo Rústico Especialmente Protegido - Hídrico
- Suelo Vial
- Agua

N

- RED PRIMARIA
- RED PRIMARIA URBANA EN DISEÑO
- RED PRIMARIA URBANA
- RED PRIMARIA EN DISEÑO
- RED SECUNDARIA
- RED SECUNDARIA EN DISEÑO
- RED TERCIARIA
- RED EN CONSTRUCCION
- RED PROPUESTA
- RED PROPUESTA EN EVALUACION
- RAMPAS DE ACCESO
- CONECTOR INTERMODAL
- CAMINO MUNICIPAL ROTULADO
- CARRIL REVERSIBLE

VISION FUTURO COMUNIDAD

Estado Libre Asociado de Puerto Rico
Oficina del Gobernador
Junta de Planificación