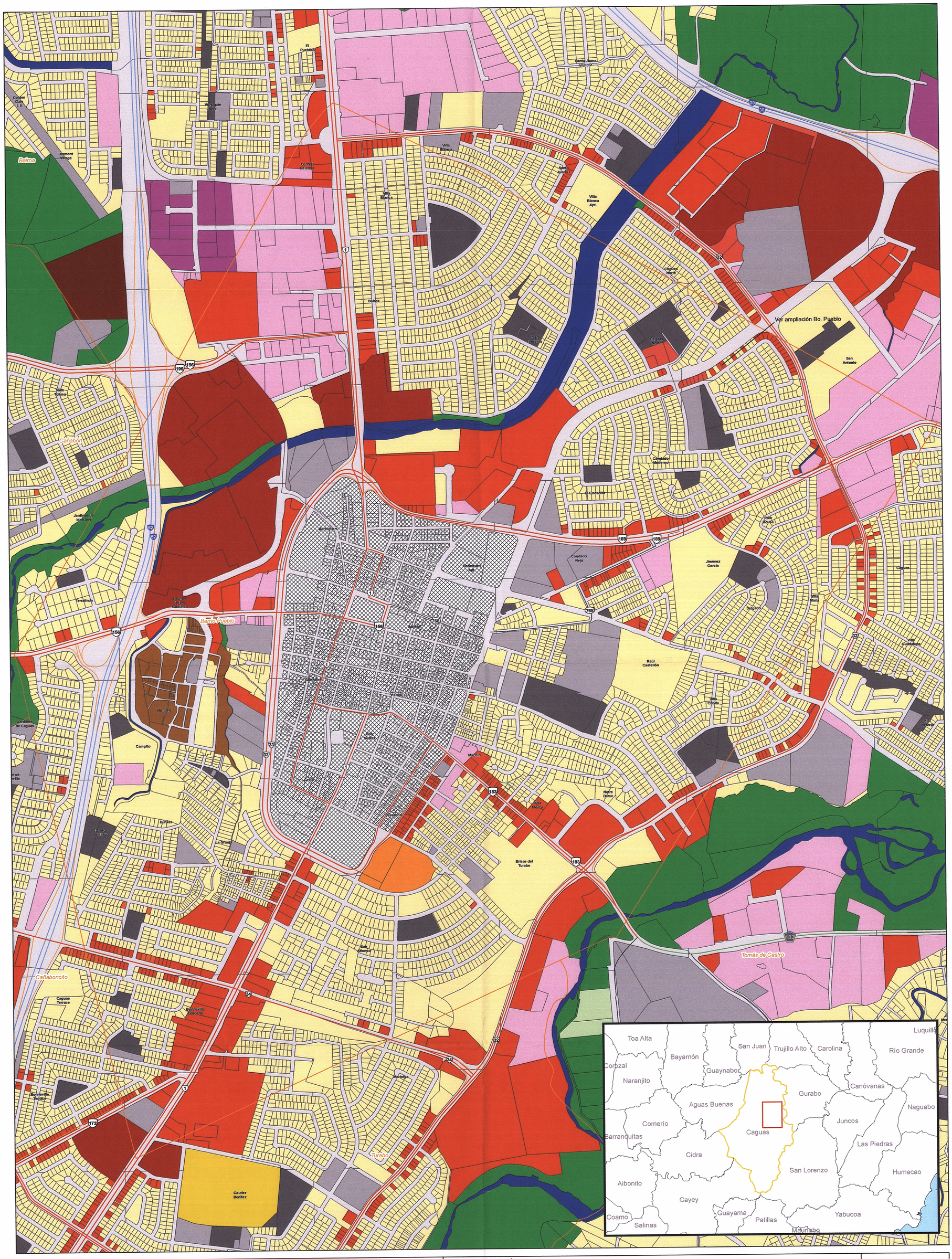


ESTADO LIBRE ASOCIADO DE PUERTO RICO
OFICINA DEL GOBERNADOR
JUNTA DE PLANIFICACIÓN
Documentos Adoptados en Reunión de Junta
Fecha Reunión Junta: OCT 30 2015
Firma

# Mapa de Calificación

## Bo. Pueblo Municipio de Caguas

**Resolución:** JP-PT-46-14 **Fecha de Vigencia:** 8 DEC 2015

**DISTRITOS DE CALIFICACIÓN**

| | | | | | | | | | |
|---|---|---|---|---|---|---|---|---|---|
| AD: | Area Desarrollada | C-L: | Comercial Liviano | DT-G: | Dotacional General | R-A: | Residencial de Alta Densidad | RT-I: | Residencial Turistico Intermedio |
| A-G: | Agricola General | CR: | Conservación de Recursos | DT-P: | Dotacional Parque | RC-M: | Residencial Comercial Mixto | R-ZH: | Residencial Zona Histórica |
| A-P: | Agricola Productivo | CR-A: | Conservación de Recursos Arqueológicos | DTS: | Desarrollo Turistico Selectivo | RC-E: | Recreación Comercial Externa | SH: | Sitios Históricos |
| AR-1: | Agricola en Reserva Uno | CR-C: | Conservación de Cuencas | I-L: | Industrial Liviano | RE: | Ruta Escénica | UR: | Terrenos Urbanizables |
| AR-2: | Agricola en Reserva Dos | CT-I: | Comercial Turistico Intermedio | I-P: | Industrial Pesado | R-G: | Rural General | ZE: | Zona Escolar |
| B-Q: | Bosque | CT-L: | Comercial Turistico Liviano | M: | A Mejorarse | R-I: | Residencial Intermedio | NIC: | No Calificado |
| C-C: | Centro Comercial | DB: | Desarrollo Selectivo | PP: | Playas Públicas | RT-A: | Residencial Turistico de Alta Densidad | A: | Agua |
| C-I: | Comercial Intermedio | | | PR: | Preservación de Recursos | | | V: | Vial |

A-G | AD | CR | CR-A | DT-P | R-G | C-L | C-C | RC-M | R-I | I-L | V | A
A-P | B-Q | CR-C | DT-G | DTS | M | C-I | CT-I | RC-E | R-A | I-P | Plan de Área del Centro Urbano Tradicional

RED PRIMARIA | RED PRIMARIA URBANA | RED SECUNDARIA | RED TERCIARIA | RED PROPUESTA | RAMPAS DE ACCESO | CAMINO MUNICIPAL ROTULADO
RED PRIMARIA URBANA EN DISEÑO | RED PRIMARIA EN DISEÑO | RED SECUNDARIA EN DISEÑO | RED EN CONSTRUCCIÓN | RED PROPUESTA EN EVALUACIÓN | CONECTOR INTERMODAL | CARRIL REVERSIBLE

N

VISION FUTURO COMUNIDAD

Estado Libre Asociado de Puerto Rico
Oficina del Gobernador
Junta de Planificación