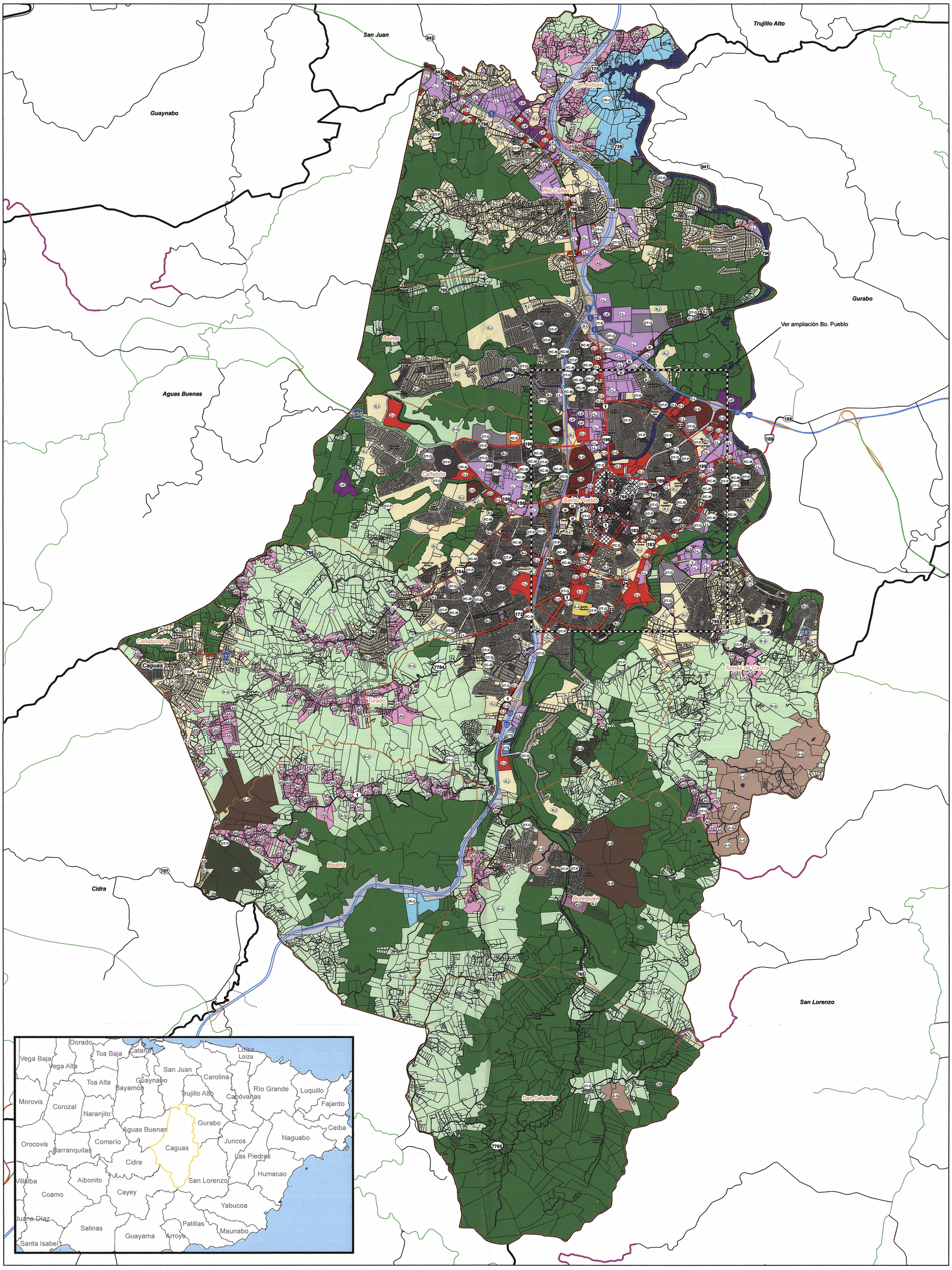


| ESTADO LIBRE ASOCIADO DE PUERTO RICO |
|---|
| OFICINA DEL GOBERNADOR |
| JUNTA DE PLANIFICACIÓN |
| Documentos Adoptados en Reunión de Junta |
| Fecha Reunión Junta: OCT 30 2015 |
| Firma |

# Mapa de Calificación

## Municipio de Caguas

**Resolución:** JP-DT-46-14 **Fecha de Vigencia:** 8 DEC 2015

**DISTRITOS DE CALIFICACIÓN**

| | | | | | | | | | | | |
|---|---|---|---|---|---|---|---|---|---|---|---|
| AD: | Área Desarrollada | C-L: | Comercial Liviano | DT-G: | Dotacional General | R-A: | Residencial de Alta Densidad | RT-I: | Residencial Turístico Intermedio |
| A-G: | Agrícola General | CR: | Conservación de Recursos | DT-P: | Dotacional Parque | RC-M: | Residencial Comercial Mixto | R-ZH: | Residencial Zona Histórica |
| A-P: | Agrícola Productivo | CR-A: | Conservación de Recursos Arqueológicos | DTS: | Desarrollo Turístico Selectivo | RC-E: | Recreación Comercial Extensa | SH: | Sitios Históricos |
| AR-1: | Agrícola en Reserva Uno | | | I-L: | Industrial Liviano | RE: | Ruta Escénica | UR: | Terrenos Urbanizables |
| AR-2: | Agrícola en Reserva Dos | CR-C: | Conservación de Cuencas | I-P: | Industrial Pesado | R-G: | Rural General | ZE: | Zona Escolar |
| B-Q: | Bosque | CT-I: | Comercial Turístico Intermedio | M: | A Mejorarse | R-I: | Residencial Intermedio | N/C: | No Calificado |
| C-C: | Centro Comercial | CT-L: | Comercial Turístico Liviano | PP: | Playas Públicas | RT-A: | Residencial Turístico de Alta Densidad | A: | Agua |
| C-I: | Comercial Intermedio | DS: | Desarrollo Selectivo | PR: | Preservación de Recursos | | | V: | Vial |

A-G AD CR CR-A DT-P R-G C-L C-C RC-M R-I I-L V A
A-P B-Q CR-C DT-G DTS M C-I CT-I RC-E R-A I-P Plan de Área del Centro Urbano Tradicional

RED PRIMARIA — RED PRIMARIA URBANA — RED SECUNDARIA — RED TERCIARIA — RED PROPUESTA — RAMPAS DE ACCESO — CAMINO MUNICIPAL ROTULADO
RED PRIMARIA URBANA EN DISEÑO — RED PRIMARIA EN DISEÑO — RED SECUNDARIA EN DISEÑO — RED EN CONSTRUCCIÓN — RED PROPUESTA EN EVALUACIÓN — CONECTOR INTERMODAL — CARRIL REVERSIBLE

N

VISIÓN FUTURO COMUNIDAD

Estado Libre Asociado de Puerto Rico
Oficina del Gobernador
Junta de Planificación